



Plate-forme intersectorielle du Sud de l'Entre-Sambre-et-Meuse

# 3<sup>e</sup> matinée de rencontre

Mardi 17 septembre 2013 – Sivry-Rance – ITCF de Rance

## Schéma d'accessibilité et de mobilité du Sud de l'Entre Sambre et Meuse

# SESSAM

Cette troisième rencontre est l'aboutissement de l'élaboration du projet SESSAM et se tiendra le mardi 17 septembre 2013 dans les locaux de l'Institut technique (ITCF) de Rance.

Cet événement sera l'occasion de débattre des propositions d'actions formulées par les bureaux d'étude et de définir ensemble, au cours d'un atelier participatif, des pistes de collaboration entre les acteurs du territoire pour s'approprier le schéma de mobilité.

L'élaboration du schéma d'accessibilité et de mobilité du Sud de l'Entre Sambre et Meuse est une initiative de la plate-forme intersectorielle du Sud de l'Entre Sambre et Meuse. Elle est financée par le SPW, le Comité de développement stratégique de la Région de Charleroi et du Sud Hainaut et le Bureau économique de la Province (BEP) de Namur.



## PROGRAMME

- 8.45 **Accueil**
- 9.00 **Mot de bienvenue**  
Philippe Mouyart – plate-forme intersectorielle Sud ESEM
- 9.15 **Lignes directrices du schéma d'accessibilité et de mobilité du sud de l'Entre-Sambre-et-Meuse**  
Xavier Tackoen – Espaces-Mobilités
- 09.45 **Ateliers en groupes**
- 10.30 **Pause-café**
- 11.00 **Présentation de la centrale de mobilité MobilESEM**  
Michel Meuter - MobilESEM
- 11.30 **Retour sur les ateliers en groupes**
- 11.40 **Signature officielle de la « charte pour la mobilité pour le sud de l'Entre-Sambre-et-Meuse » par les Communes**
- 12.00 **Lunch**

## EN PRATIQUE

### Inscription

Le nombre de places étant limité, il est essentiel de s'inscrire avant le 10 septembre :

- soit en ligne sur le site: <http://sessam.plateforme-esem.be>
- soit en complétant et en renvoyant le bulletin d'inscription ci-après.

Un lunch composé de sandwichs sera servi mais uniquement sur réservation.

### Adresse

ITCF de Rance  
40, rue Pauline Hubert – 6470 Rance

### Accès

- Bus 109a (Charleroi Sud - Chimay)
- Pensez au covoiturage entre collègues !

### Contact

Pour toute information concernant cette rencontre, vous pouvez prendre contact au 071/33.02.29 (CLPS de Charleroi-Thuin) ou au 081/75.00.46 (CLPS en Province de Namur)

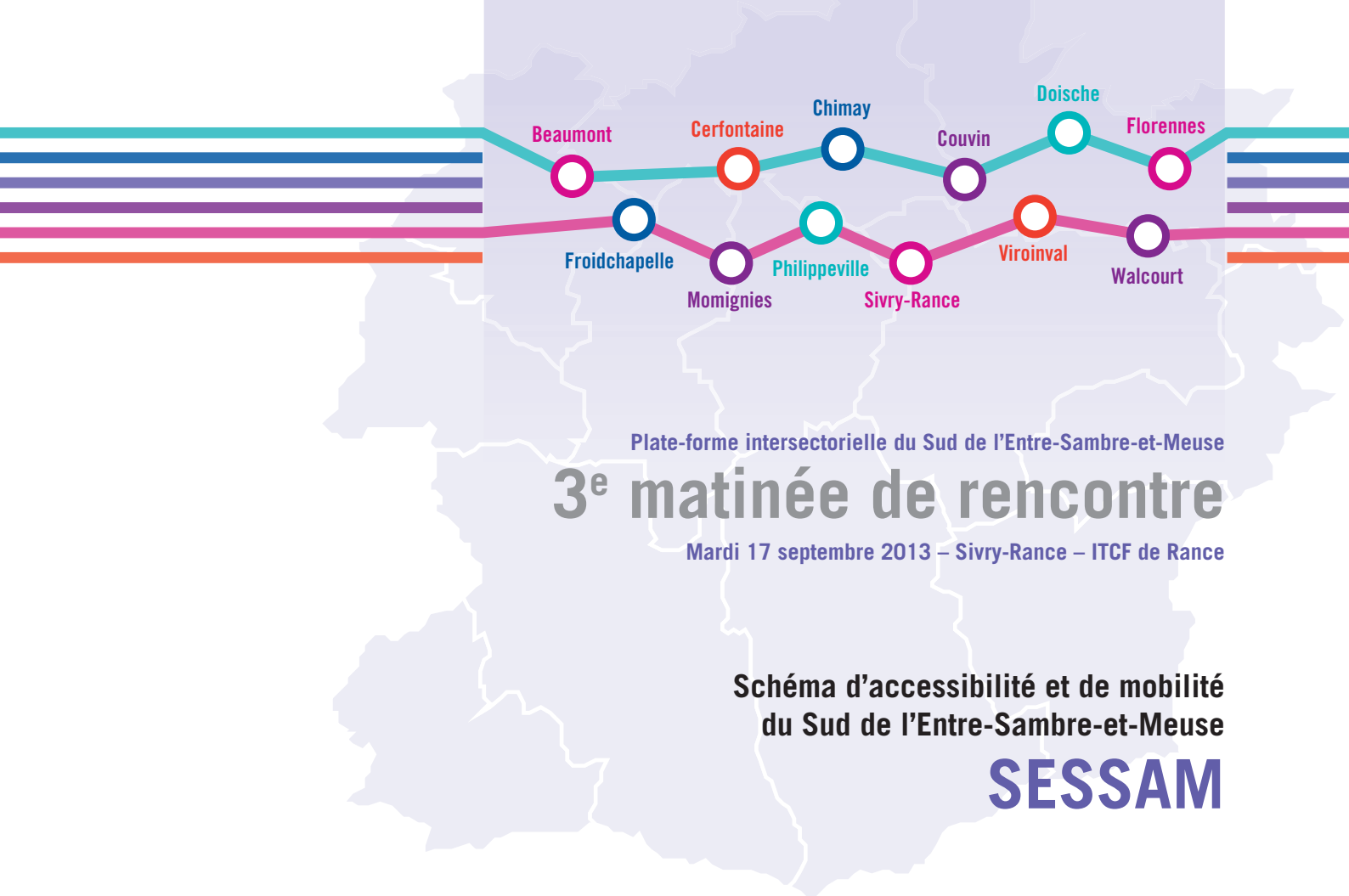

Plate-forme intersectorielle du Sud de l'Entre-Sambre-et-Meuse

# 3<sup>e</sup> matinée de rencontre

Mardi 17 septembre 2013 – Sivry-Rance – ITCF de Rance

Schéma d'accessibilité et de mobilité  
du Sud de l'Entre-Sambre-et-Meuse

## SESSAM

### BULLETIN D'INSCRIPTION

Nom :	_____
Prénom :	_____
Institution :	_____
	_____
Fonction :	_____
Adresse :	_____
	_____
Téléphone / GSM :	_____
E-mail :	_____
Je participerai au lunch :	<input type="checkbox"/> oui <input type="checkbox"/> non

Ce formulaire d'inscription peut être envoyé

→ par fax au 071/30.72.86

→ par courrier à : Philippe Mouyart – Centre Local de Promotion de la Santé de Charleroi-Thuin  
Avenue Général Michel, 1B – 6000 Charleroi